1560M

Protector

Mobilité

L’équipement sensible doit être protégé, et depuis 1976, la réponse a toujours été la valise Protector de PelicanMC. Ces valises sont d’une fabrication robuste et sont conçues pour voyager dans les environnements les plus rudes sur terre. Les valises Pelican ont survécu dans les froids les plus rigoureux et à des chaleurs extrêmes. Fabriquées aux États-Unis, ces valises robustes sont dotées d’une vanne de purge automatique qui équilibre la pression d’air, d’un couvercle étanche avec joint torique, de poignées en caoutchouc surmoulées et d’une structure en acier inoxydable.

• **Roulettes en polyuréthane solide avec roulements à billes en acier inoxydable de 10,2 cm de diamètre et 3,8 cm de largeur**
• **Résistante à l'eau, aux chocs et à la poussière**
• Soupape d’équilibrage de la pression automatique – compense la pression à l’intérieur et maintient l’eau à l’extérieur
• Poignées confortables en caoutchouc moulé sur le dessus et sur les côtés
• Verrous à double tour à ouverture facile
• Garantie d'excellence à vie
• Joint torique
• Intérieur à cellules ouvertes avec paroi solide - résistant et léger
• Poignée de transport rétractable
• Matériel en acier inoxydable et systèmes de protection à cadenas

CONFIGURATIONS

1560M
Standard

1560MNF
No Foam

1560MWF
With Foam

DIMENSIONS

INTÉRIEUR	19.92 x 14.98" x 9.00 (50.6 x 38 x 22.9 cm)
EXTÉRIEUR	23.78 x 18.33" x 12.08 (60.4 x 46.6 x 30.7 cm)
profondeur couvercle	2.00" (5.1 cm)
profondeur fond	7.00" (17.8 cm)
profondeur totale	9" (22.9 cm)
volume intérieur	1.55 ft^3 (0.044 m^3)
Padlock Hole Diameter	5/16" (12.7 cm)

MATÉRIAUX

corps	Polypropylene
loquet	ABS
joint torique	Polymer
broches	Stainless Steel
mousse	1.3 lb Polyurethane
corps de purge	ABS
prise d'air de purge	3 Micron Hydrophobic Non-Woven

COULEURS

Black

POIDS

poids avec mousse	24.30 lbs (11 kg)
poids sans mousse	21.30 lbs (9.7 kg)

TEMPÉRATURE

température minimale	-40°F (-40 °C)
température maximale	210°F (98.9 °C)

CERTIFICATIONS

IP57

AUTRES

roulettes	2
Poignée extensible	Oui
Pack Principal	1
Plaques nominatives	Oui
Domaine militaire	Oui

ACCESSOIRES

0343
Joint torique de remplacement

1561
Jeu de mousses de rechange, 4 pièces

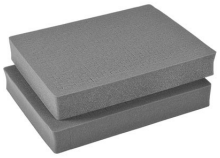

1562
Pick N Pluck; sections seulement (jeu de 2)

1565
Cloison en mousse

1569
Pochette couvercle

1507
Supports rapides - jeu de 4

1506TSA
Serrure TSA

1500D
Gel de silice dessicant

1500CI
Corrosion Intercept Kit

1560TPKIT
Kit de séparation de la valise TrekPak

Pelican
23215 Early Ave • Torrance, CA 90505 USA • Phone: (310) 326-4700 • (800) 473-5422 • Fax: (310) 326-3311
sales@pelican.com • www.pelican.com

Document created on 05-18-24