1745

Air

Longue

Nous avons étendu notre gamme de valises Pelican™ Air, afin que vous puissiez désormais protéger vos équipements longs à l'intérieur de la valise la plus robuste et la plus légère au monde. Mesurant 118 cm de long, avec des roues intégrées, et un poids 40 % plus léger que les autres valises en polymères, la valise Pelican™ Air 1745 facilite le transport et offre l'espace idéal pour protéger votre équipement de sondage, vos armes à feu, vos trépieds de caméra et autres équipements longs.
Avec un espace interne de 20 cm, avec ou sans la mousse Pick N Pluck™, la valise Pelican™ Air 1745 est la valise longue la plus profonde de notre gamme. Elle permet d'empiler plusieurs appareils sur les couches inférieures et supérieures ou simplement la couche supérieure, pour protéger correctement chaque équipement long.
La valise Pelican™ Air 1745 est également la première valise Pelican™ Air équipée de loquets Press and Pull™, testés dans des situations de pression et d'impact extrêmes. Ces loquets maintiennent le couvercle fermé en cas de manipulation brutale, mais ils sont faciles à ouvrir à l'arrivée.
La valise Pelican™ Air 1745 : Les longues distances deviennent plus faciles.

• Soupape d'équilibrage de la pression automatique – compense la pression à l'intérieur et maintient l'eau à l'extérieur
• Poignée surmoulée repliable
• Protecteur de cadenas en acier inoxydable
• Porte-cartes de visite
• Roues à roulement silencieux en acier inoxydable
• Loquets Press and Pull™
• Polymère HPX²™ breveté ultra-léger - jusqu'à 40 % plus léger
• Joint torique étanche
• Mousse Pick N Pluck™ personnalisable
• Imperméable et résistante à l'écrasement et à la poussière
• Certifiée IP67 et MIL-SPEC

CONFIGURATIONS

1745
Standard

1745NF
No Foam

1745WF
With Foam

DIMENSIONS

INTÉRIEUR	44.01 x 16.77" x 7.94 (111.8 x 42.6 x 20.2 cm)
EXTÉRIEUR	46.69 x 19.36" x 8.73 (118.6 x 49.2 x 22.2 cm)
profondeur couvercle	2.51" (6.4 cm)
profondeur fond	5.43" (13.8 cm)
profondeur totale	7.94" (20.2 cm)
volume intérieur	3.39 ft³ (0.096 m³)
Padlock Hole Diameter	0.31" (0.8 cm)

MATÉRIAUX

corps	Proprietary Polypropylene Blend
loquet	ABS
joint torique	EPDM
corps de purge	ABS
prise d'air de purge	Hi-Flow Gore-Tex 3 Micron Hydrophobic Non-Woven

COULEURS

Black

POIDS

poids avec mousse	21.06 lbs (9.6 kg)
poids sans mousse	17.26 lbs (7.8 kg)

TEMPÉRATURE

température minimale	-60°F (-51.1 °C)
température maximale	160°F (71.1 °C)

ACCESSOIRES

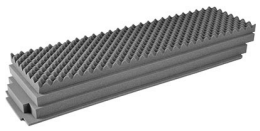

1745AirFS
Jeu de mousse Pick N Pluck (4 morceaux)

1500CI
Corrosion Intercept Kit

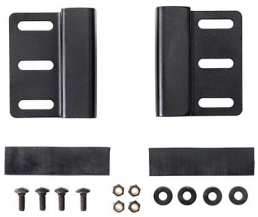

LGMT-001A
Air Case Roof Mount

Pelican
23215 Early Ave • Torrance, CA 90505 USA • Phone: (310) 326-4700 • (800) 473-5422 • Fax: (310) 326-3311
sales@pelican.com • www.pelican.com

Document created on 05-20-24